

CONSULTA DE RESULTADOS EN LINEA

1. Dirección de la página: www.alianzadiagnostica.com

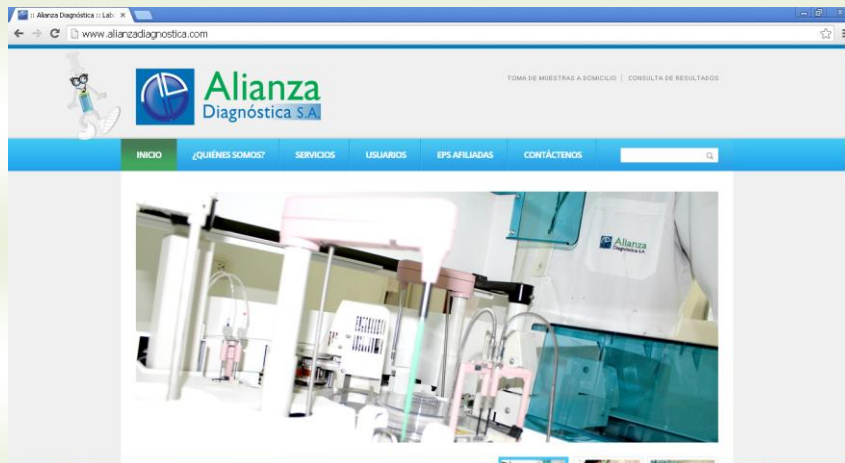

2. En nuestro sitio Web hay un vínculo que lo remite a la consulta de resultados en línea.

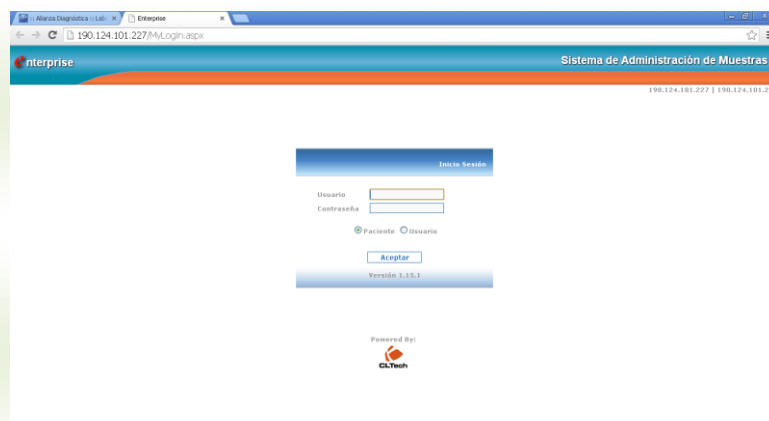

De acuerdo a su ingreso se deberá hacer si es un paciente o un usuario.

Paciente: Opción para el ingreso de usuarios o pacientes que se han realizado procedimientos de laboratorio.

CONSULTA DE RESULTADOS EN LINEA

Usuario/Cliente: Opción para el ingreso de empresas o clientes nuestros que con el NIT como su usuario y una contraseña asignada pueden ingresar.

3. El ingreso se realizara inicialmente con el número de identificación como usuario y la respectiva contraseña asignada.

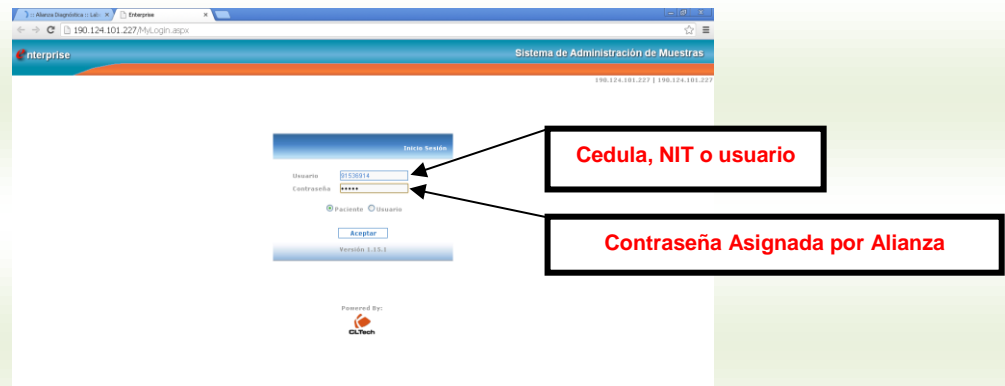

4. Si el ingreso es correcto aparecerá inmediatamente el usuario tal y como se muestra en la siguiente figura:

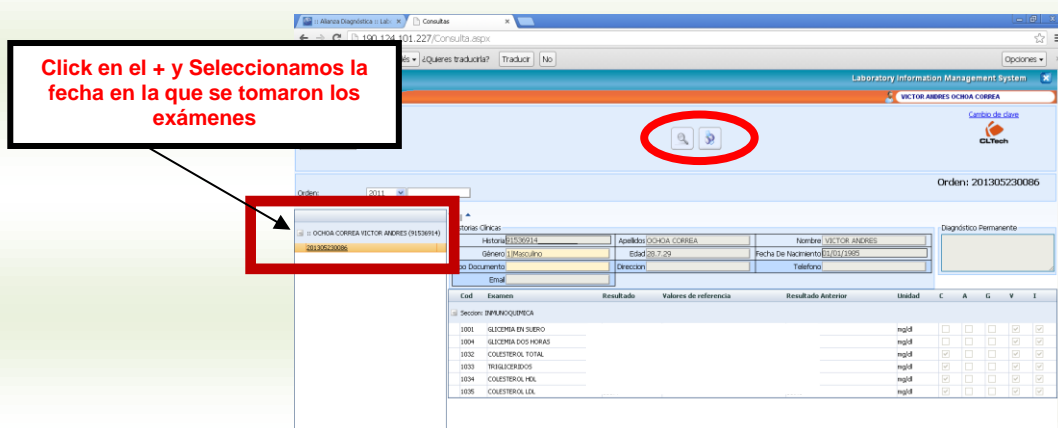

Se da click en el botón imprimir y automáticamente se genera el reporte en PDF.

Examen	Resultado	Unidades	Valores de referencia		
INMUNOQUIMICA					
GLUCOSA PRE Y POS PRANDIAL					
GLUCEMIA EN SUERO		mg/dl	70.00 - 100.00		
GLUCOSA EN SUERO		mg/dl	70.00 - 100.00		
GLUCOSA EN SUERO		mg/dl	70.00 - 100.00		
GLUCOSA DOS HORAS		mg/dl	66.0 - 126.0		
COLESTEROL TOTAL		mg/dl	110 - 200		
TRIGLICERIDOS		mg/dl	2305/013 1120		
VALORES DE REFERENCIA					
HOMBRES: 40 - 160 mg/dl					
MUCHACHOS: 35 - 135 mg/dl					
COLESTEROL HDL				mg/dl	2305/013 1120
VALORES DE REFERENCIA					
HOMBRES: SIN RIESGO: MAYOR DE 55 mg/dl					
RIESGO MODERADO: 35 - 55 mg/dl					
ALTO RIESGO: MENOR DE 35 mg/dl					
MUCHACHOS: SIN RIESGO: MAYOR DE 45 mg/dl					
RIESGO MODERADO: 45 - 65 mg/dl					
ALTO RIESGO: MENOR DE 45 mg/dl					
COLESTEROL LDL		mg/dl	2305/013 1120		
VALORES DE REFERENCIA					
DESEABLE: MENOR DE 130 mg/dl					
LIMITE: 140 - 159 mg/dl					
RIESGO ELEVADO: MAYOR DE 160 mg/dl					

CONSULTA DE RESULTADOS EN LINEA

5. Opción de Cambio de Clave

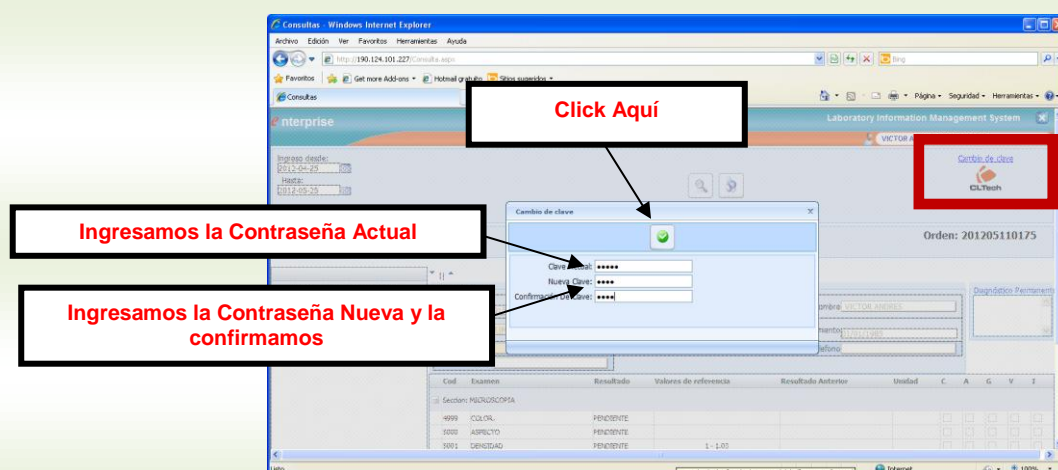

La clave ha sido cambiada satisfactoriamente y esa clave será la que usted utilizara para descargar sus resultados de laboratorio clínico siempre que los desee.

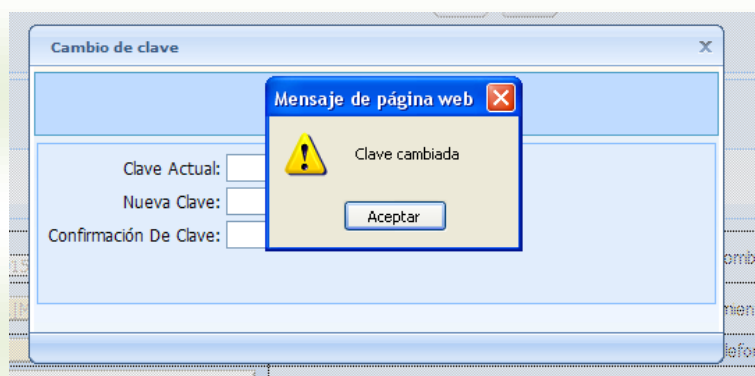

6. Recomendaciones

En los computadores donde se realizaran las consultas deberá tener las siguientes especificaciones.

- Internet Explorer 8.0 o superior.
- Adobe Reader 10.1.1 o superior.
- Sistema Operativo Windows XP o superior.

Cualquier inquietud o duda, favor comunicarse a los teléfonos de soporte técnico de Alianza Diagnostica.

Contacto: Víctor Andrés Ochoa Correa
Coordinador de Sistemas
Alianza Diagnostica S.A.
Celular: 316 755 56 24
Fijo: 6474788 Ext. 102
Correo: sistemas@alianzadiagnostica.com